



La solución móvil para GoldMine

PocketMine

Tenga la información disponible en cualquier momento, en la palma de la mano.



PocketMine permite acceder a los datos de clientes, de una forma completa. Desde cualquier sitio. En cualquier momento.

Con una agenda electrónica tipo PocketPc o un teléfono windows Mobile, podrá organizar la agenda de sus comerciales y facilitar sus reports de visitas

Tener acceso a la información desde cualquier lugar y en el momento más adecuado se ha convertido en un factor estratégico que nos puede diferenciar de nuestros competidores. Si además el acceso a la información se puede realizar de una forma rápida, cómoda y económica desde su PocketPC o su teléfono Windows Mobile, se convierte en una necesidad vital para una organización que desee seguir siendo eficaz. **PocketMine** es la solución perfecta para la movilidad de su equipo.

En conjunción con **GoldMine**, el conocido sistema de CRM, nos permitirá disponer de toda la información desde nuestro terminal y llevar un control completo de nuestra base de clientes.

Características:

PocketMine nos permite acceder a las funciones de Gestión de Agenda, así como a la base de datos de Contactos.

PocketMine muestra los datos de la ficha tal como se ven en el CRM de la empresa, sincronizando las modificaciones en ambos sentidos de una forma inteligente y precisa.

PocketMine puede limitar la información que se transmite desde la base central a cada PDA, permitiendo por ejemplo, que cada comercial sólo vea su base de clientes, mientras que desde la base de datos central, el director pueda ver toda la información.

PocketMine da la posibilidad a los comerciales de rellenar el informe de vista en el momento mismo de haberla realizado, generando información reciente y actualizada para la base de datos de la empresa.

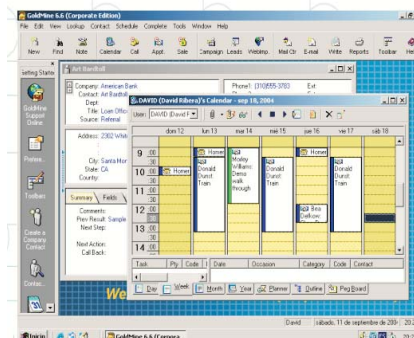

La información fluye en los dos sentidos de una forma organizada

DESIGNED FOR:
GoldMine

Microsoft Certified
Solution Provider
Partner



Beneficios para el Usuario:

- * Dispone de toda la información de sus contactos desde la palma de la mano, permitiendo una relación mucho más provechosa con sus clientes.
- * No necesita arrancar un ordenador portátil para apuntar los resultados de la visita ni para planificarse su agenda, ganado tiempo y comodidad.
- * Mejor aprovechamiento del tiempo, da la posibilidad de rellenar los reports de visita a medida que se van realizando, cumpliendo con sus compromisos con la empresa al instante.

Adicionalmente, la PDA permitirá al comercial descargarse el correo de la empresa y abrir documentos tipo Word y Excel desde su dispositivo.

Beneficios para la Empresa:

- * Puede visualizar la agenda de todos sus comerciales desde un punto central de una forma rápida y sencilla.
- * Permite tener la base de datos de sus clientes plenamente actualizada y con toda la información de actividades cumplimentada.
- * Al sincronizar sólo los cambios realizados, el proceso de traspaso es rápido y económico.
- * En muchos casos evitará tener que poner portátiles a los comerciales, que son costosos y caros de mantener.



Figura 1 Figura 2 Figura 3

Los usuarios pasan el report de visitas desde la PDA

Otras Características y Funcionalidades:

- * Muestra las pestañas de Pendiente y el Historial de la Ficha de Contacto.
- * Acceso a pestaña Detalles, y Detalles extendidos de la Ficha de Contacto.
- * Acceso a campos Key1 a key5 de la ficha principal de GoldMine.
- * Sincronización de las listas de selección.
- * Acceso a contactos primarios y secundarios.
- * Vista mensual y vista diaria del calendario.
- * Puede llamar al contacto desde la propia agenda.
- * Sincroniza la pestaña Notas en ambas direcciones.

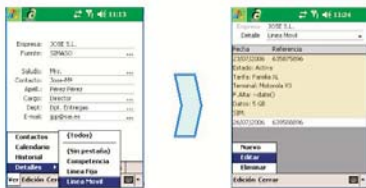

Acceso a los detalles de los registros de contacto

PocketMine Server:

Desde el nodo Central, se configura el acceso a cada usuario de forma que pueda definirse:

- Qué porción de la base de datos que cada usuario usará.
- Opciones de seguridad de acceso a la información.
- Perfil de trabajo para cada usuario.

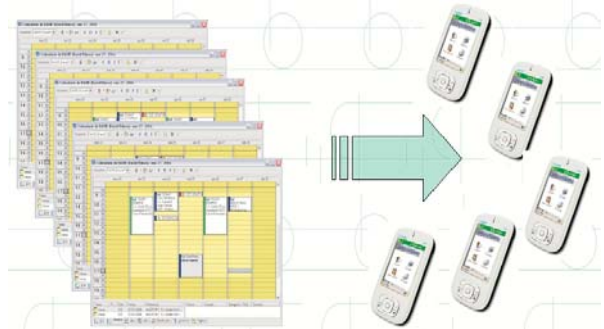

PocketMine Server permite controlar su red de comerciales

REQUERIMIENTOS DEL SISTEMA

SERVIDOR

Software:

Windows 2000 Server o Windows 2003 Server
 Internet Information Server 5.X o superior
 GoldMine 5.X o GoldMine 6.X, versiones SQL o DBase

Hardware:

Pentium III 700 Mhz o superior
 256 Mb RAM o Superior
 50 Mb de Espacio en Disco

CLIENTE

Los modelos de Agenda Electrónica con el sistema operativo:

Microsoft Pocket PC2000
 Microsoft Pocket PC2003

Los modelos de Teléfono PDA con el sistema operativo:

Windows Mobile 2003
 Windows Mobile 2003 Second Edition
 Windows Mobile 2005

DISTRIBUIDO POR:

